

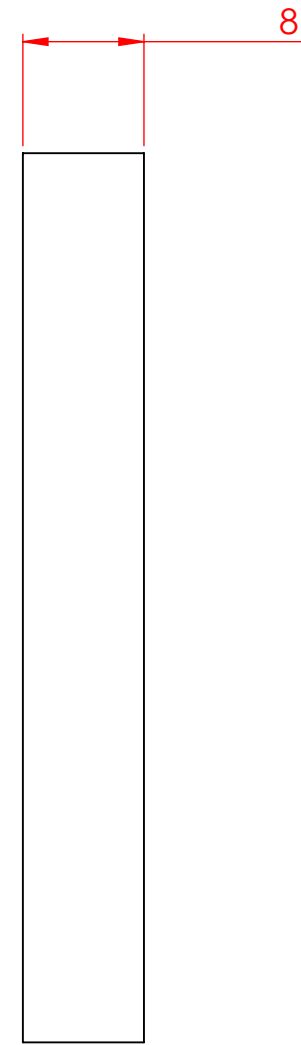

As informações contidas neste desenho são de propriedade da empresa Easy Transport Indústria de Reb. L.TDA. Devem sempre ser devolvidas ao Departamento de Projetos após a Execução.

- ~ Acabamento Bruto
- ▽ Acabamento Desbaste Normal
- ▽▽ Acabamento Desbaste Alisado
- ▽▽▽ Acabamento Retificado

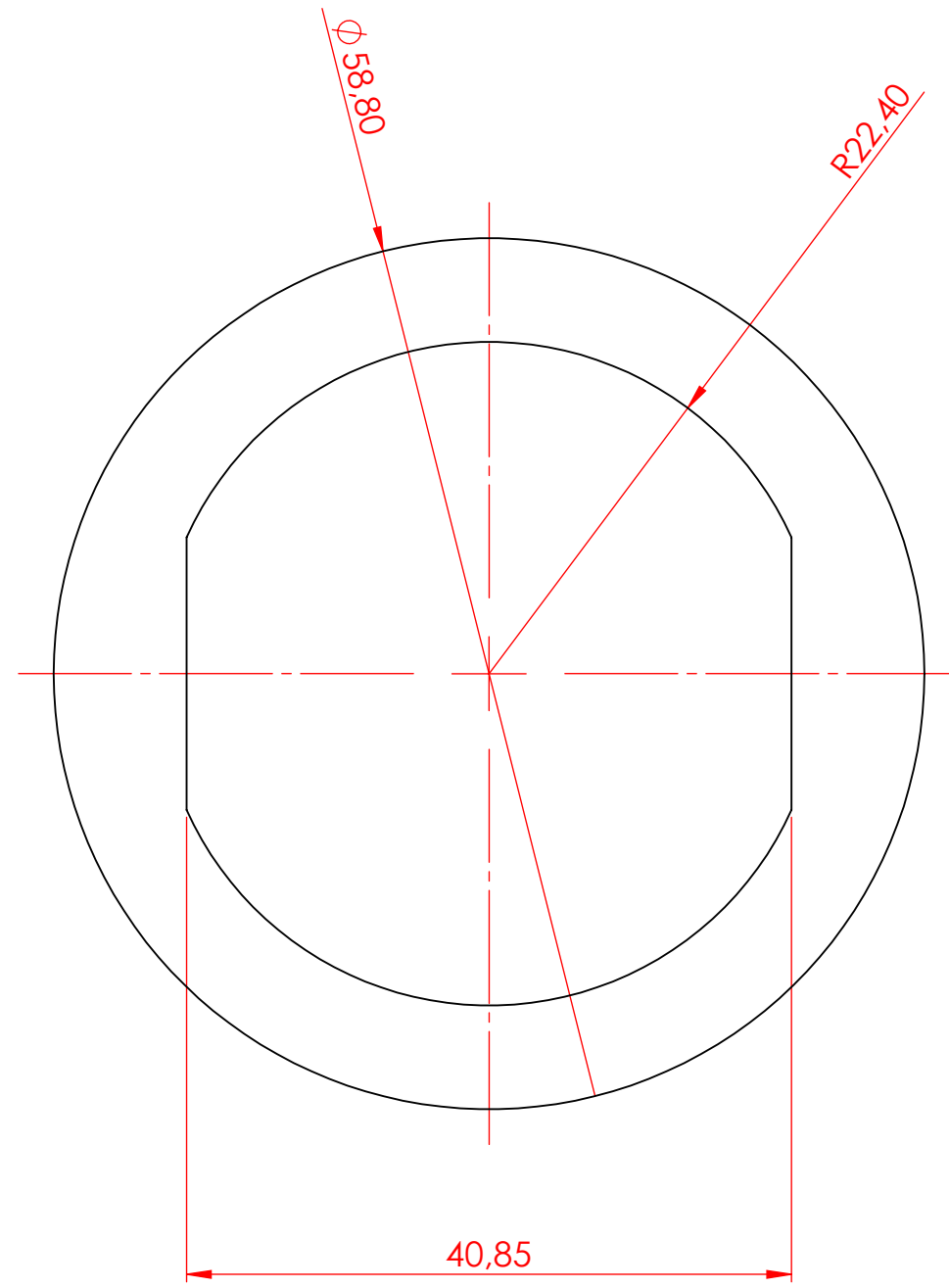
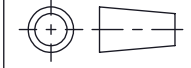

| | | | | | |
|--|-------------------------|--|--|-----------------|---|
| Item N°: 4357 | Peso (KG) | Matéria-Prima: Chapa 1020 8,00 mm | | | Quant.: 05 |
| | NOME | DATA | ESCALA: **. ** | N° SAD: **** | Quant. Máquina: 01 |
| DESENHADO | Dalcio B. | 01/01/2018 | Hora Inicio: _: _: | Hora Fim: _: _: |  |
| VERIFICADO | ***** | **/**/**** | Tratamento Superficial / Revestimento: | | |
| IMPRESSO | Dalcio Bianchini | 27/04/2020 | | | |
| Descrição do Componente: | | | | |  |
| 4357 - Trava da esfera ALKO 50 mm 3500 kg | | | | | |
| Modelo Máquina: | | | | | Projeto N°: |
| | | | | | Desenho N°: |
| | | | | | CÓD. CNC.: ***** |
| | | | | | Quant. Desenhos: |